

FACULTAD DE CIENCIAS DEL TRABAJO





Grado en Relaciones Laborales y Recursos Humanos



Grado en Turismo



**Degree in Tourism
(bilingual itinerary)**



Doble Grado en Turismo y Traducción e Interpretación

10 razones para estudiar Relaciones Laborales y Recursos Humanos



1. Sector en **expansión**



2. Trabajar para el desarrollo de las **personas**



3. **Profesorado** experto en su campo



4. **Cercanía**



5. Buenas **instalaciones** y recursos



6. **Vida universitaria**



7. **Idiomas**



8. Movilidad **internacional** y **nacional**



9. Posibilidades de **especialización** profesional



10. **Prácticas** en empresas

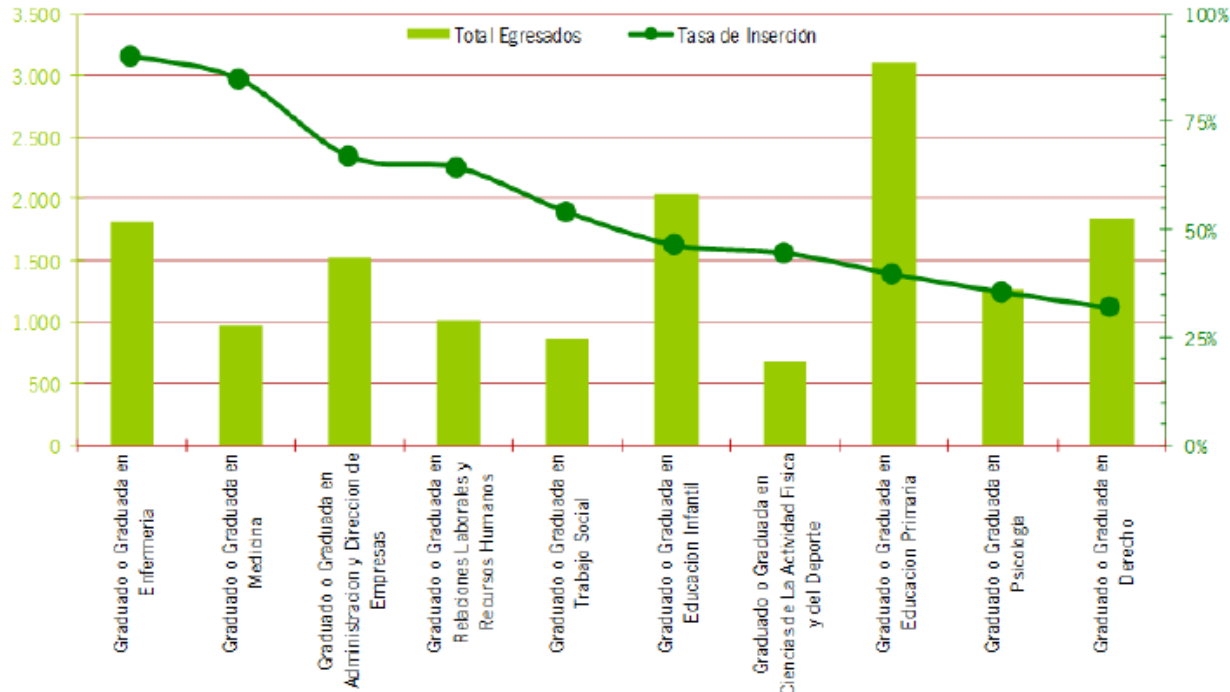



TITULACIONES UNIVERSITARIAS MÁS DEMANDADAS EN LA OFERTA DE EMPLEO

| | 2019 | | 2018 | |
|---|---------------------------------------|---|---------------------------------------|---|
| | % Sobre el total de ofertas de empleo | % Sobre la oferta de empleo para titulados universitarios | % Sobre el total de ofertas de empleo | % Sobre la oferta de empleo para titulados universitarios |
| Administración y Dirección de Empresas | 4,10% | 10,55% | 3,46% | 9,00% |
| Ingeniería Informática | 1,80% | 4,63% | 1,52% | 3,95% |
| Ingeniería Industrial | 1,47% | 3,78% | 1,57% | 4,09% |
| Ciencias del Trabajo, Relaciones Laborales y Recursos Humanos | 1,38% | 3,55% | 0,96% | 2,49% |
| Administración de Empresas y Derecho | 1,27% | 3,28% | 0,97% | 2,52% |

ESTUDIO DE LA SITUACIÓN LABORAL DE LAS PERSONAS EGRESADAS EN ENSEÑANZAS UNIVERSITARIAS EN ANDALUCÍA
 PROMOCIONES 2020-2021 Y 2019-2020



-  **1. Sector en expansión**
-  **2. Trabajar para el desarrollo de las personas**
-  **3. Profesorado experto en su campo**

AULAR

LABORATORIO UNIVERSITARIO
— ASESORÍA LABORAL —

por la justicia social



TIPS PARA SOBREVIVIR
1º AÑO DE UNIVERSIDAD



4. Cercanía



5. Buenas instalaciones y recursos



6. Vida universitaria

MÁSTER EMPLEO, ESTRATEGIAS Y GESTIÓN DE SERVICIOS Y POLÍTICAS TERRITORIALES DE EMPLEO

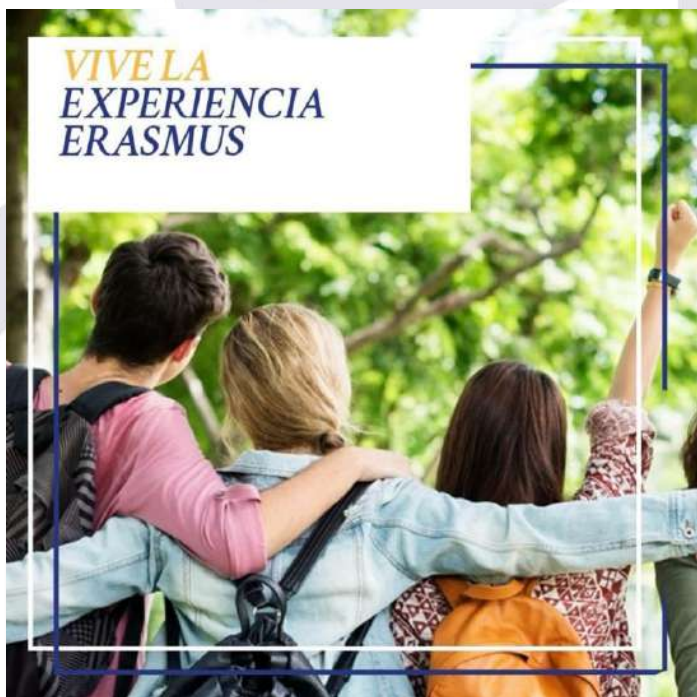

7. Idiomas



8. Movilidad internacional y nacional



9. Posibilidades de especialización profesional



10. Prácticas en empresas

10 razones para estudiar Turismo



1. Formación integral y flexible



2. Gran variedad de salidas profesionales



3. Es el principal motor económico



4. Prácticas en empresa



5. Excelente profesorado



6. Atención personalizada y cercanía



7. Formación extracurricular



8. Itinerario bilingüe



9. Posibilidad de estudiar un doble grado



10. Movilidad internacional

Córdoba supera su récord histórico de turistas: la provincia cerrará 2023 con 2 millones de visitantes



CÓRDOBA EN FITUR

"Córdoba Infinita"

La capital y la provincia vuelven juntas a Fitur con toda su oferta turística en el pabellón de Andalucía

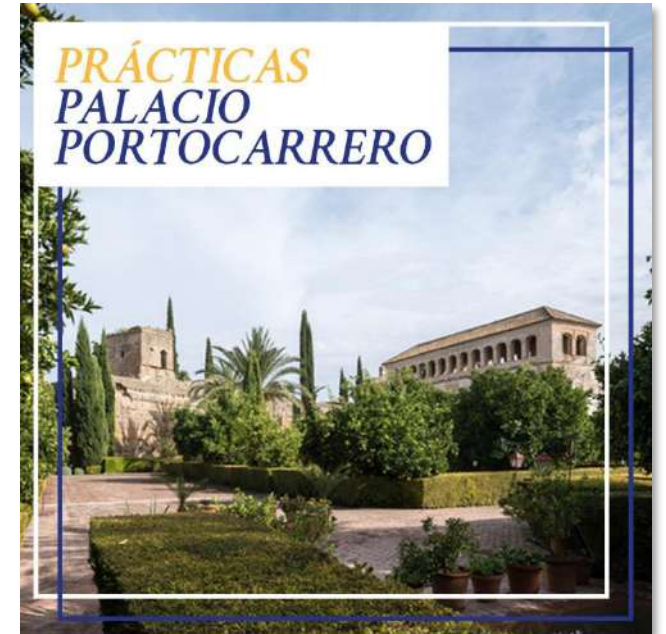
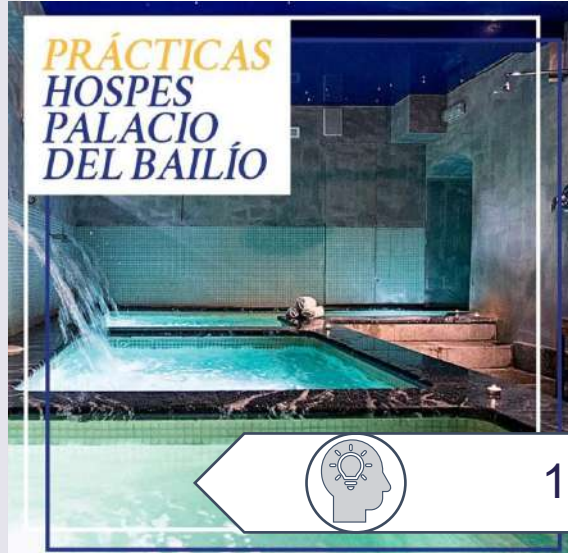

1. Formación integral y flexible



2. Gran variedad de salidas profesionales



3. Es el principal motor económico



4. Prácticas en empresa



5. Excelente **profesorado**



6. Atención personalizada y **cercanía**



7. Formación **extracurricular**

✈ Salidas internacionales

FROM CORDOBA
TO THE WORLD

Nuevo grado de
turismo bilingüe
El único de Andalucía



Facultad de Ciencias del Trabajo
Universidad de Córdoba

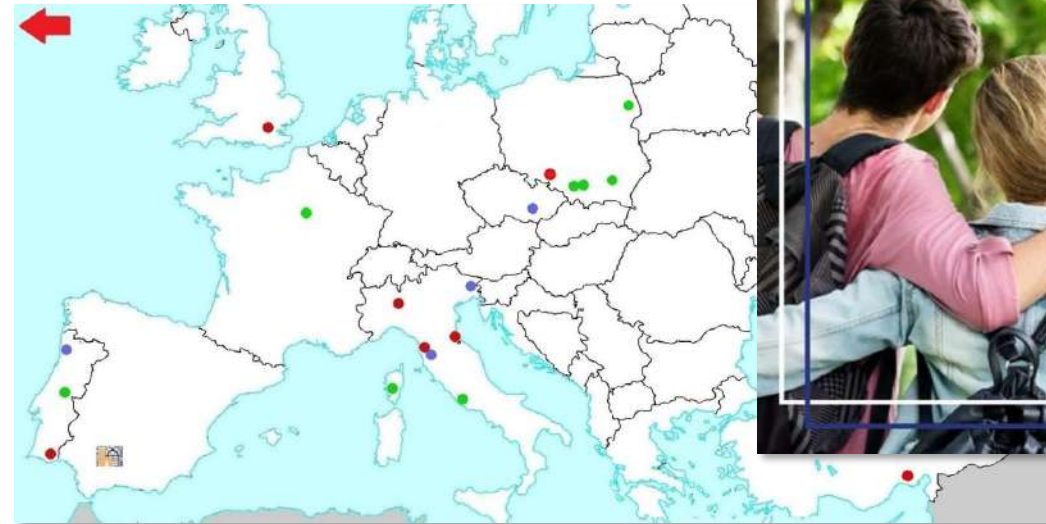

8. Itinerario bilingüe



9. Posibilidad de estudiar un **doble grado**



10. **Movilidad internacional**

A stylized graphic on the left side of the slide. It features a sun with rays in the upper left corner, partially overlapping a dark blue shape that resembles a building or a large letter 'U'. The sun and building are rendered in shades of blue and purple. The background of the slide is a solid dark blue.

Recursos y actividades de la FCT-UCO para la orientación educativa y profesional

Recursos y actividades integrados en el PACE

Portal de Información para Estudiantes

Charlas de la UCO al alumnado de IES y CDP

Charlas para AMPAs de IES y CDP

Visitas de las IES y CDP a la Facultad

Stand en OrientaUCO

Taller sobre orientación laboral en OrientaUCO

Web informativas para posible nuevo alumnado

Redes sociales

Charlas de nuestro alumnado en IES y CDP

Jornadas “Construyendo futuro”

Recursos y actividades propios de la Facultad de Ciencias del Trabajo

| L | M | X | J | V | S | D | L | M | X | J | V | S | D | L | M | X | J | V | S | D |
|----|----|----|----|----|----|----|----|----|----|----|----|----|----|----|----|----|----|----|----|----|
| | | | | 1 | 2 | 3 | 1 | 2 | 3 | 4 | 5 | 6 | 7 | | | | 1 | 2 | 3 | 4 |
| 4 | 5 | 6 | 7 | 8 | 9 | 10 | 8 | 9 | 10 | 11 | 12 | 13 | 14 | 5 | 6 | 7 | 8 | 9 | 10 | 11 |
| 11 | 12 | 13 | 14 | 15 | 16 | 17 | 15 | 16 | 17 | 18 | 19 | 20 | 21 | 12 | 13 | 14 | 15 | 16 | 17 | 18 |
| 18 | 19 | 20 | 21 | 22 | 23 | 24 | 22 | 23 | 24 | 25 | 26 | 27 | 28 | 19 | 20 | 21 | 22 | 23 | 24 | 25 |

CALENDARIO ACADÉMICO OFICIAL CURSO 2023-2024 - FCT

| L | M | X | J | V | S | D | L | M | X | J | V | S | D | L | M | X | J | V | S | D |
|----|----|----|----|----|----|----|----|----|----|----|----|----|----|----|----|----|----|----|----|----|
| 18 | 19 | 20 | 21 | 22 | 23 | 24 | 22 | 23 | 24 | 25 | 26 | 27 | 28 | 20 | 21 | 22 | 23 | 24 | 25 | 26 |
| 25 | 26 | 27 | 28 | 29 | 30 | 31 | 29 | 30 | 27 | 28 | 29 | 30 | 31 | | | | | | | |

JUNIO 2024 JULIO 2024 AGOSTO 2024



SERVICIOS Y RECURSOS COMUNES DE LA UNIVERSIDAD DE CÓRDOBA

SECRETARÍA: SOLICITAR CITA PREVIA

INFORMACIÓN

» CALENDARIO ACADÉMICO OFICIAL DEL CURSO 2023-2024 - FCT

Ver calendario completo

» ELECCIONES A LA PRESIDENCIA DEL CONSEJO DE ESTUDIANTES DE LA FACULTAD DE CIENCIAS DEL TRABAJO CURSO 2023-24

Autorización Calendario de el Censo Electoral del Consejo de Estudiantes de la Facultad de Ciencias del Trabajo curso 2023/2024 (Definitivo) PROCLAMACIÓN PROVISIONAL CANDIDATURAS PRESIDENCIA DEL CONSEJO DE ESTUDIANTES DE LA FACULTAD DE CIENCIAS DEL TRABAJO CUANDO PROCLAMACIÓN DEFINITIVA CANDIDATO/A ELECTO/A

GRADO DE TURISMO - MÓDULO BILINGÜE

En el año académico 2023/2024, para los alumnos del Grado en Turismo, se ofertan las siguientes asignaturas en inglés:

| Código | Nombre | Curso | Cuatrimestre | ECTS | Guía 21/22 | Guía 22/23 | Guía 23/24 |
|--------|---|-------|--------------|------|------------|------------|------------|
| 101695 | Fundamentals of Economics / Fundamentos de Economía | 1º | 1º | 6 | - | - | Guía |
| 101693 | Financial Accounting / Contabilidad financiera | 1º | 1º | 6 | - | - | Guía |
| 101692 | Business management / Dirección y Gestión de Empresas | 1º | 1º | 6 | - | Guía | Guía |
| 101695 | Statistics / Estadística | 1º | 1º | 6 | - | - | Guía |
| 101699 | Economic Study of Tourism / Estudio Económico del Turismo | 1º | 2º | 6 | - | - | Guía |
| 101694 | Analytical and Management Accounting / Contabilidad Analítica y de Gestión | 1º | 2º | 6 | - | - | Guía |
| 101703 | Hospitality and Catering Management / Gestión de empresas Hoteleras y de Restauración | 2º | 1º | 6 | - | - | Guía |

DISTRIBUCIÓN TEMPORAL DEL PLAN DE ESTUDIOS

Primero

| Nombre | Código | Créditos ECTS | Carácter | Temporalidad | Guía 21/22 | Guía 22/23 | Guía 23/24 |
|---|--------|---------------|----------|-----------------|------------|------------|------------|
| Derecho Privado | 100874 | 6 | Básica | 1º cuatrimestre | Guía | Guía | Guía |
| Derecho Público | 100875 | 6 | Básica | 1º cuatrimestre | Guía | Guía | Guía |
| Fundamentos de Economía | 100877 | 6 | Básica | 1º cuatrimestre | Guía | Guía | Guía |
| Historia de las Relaciones Laborales | 100879 | 6 | Básica | 1º cuatrimestre | Guía | Guía | Guía |
| Administración de Empresas | 100882 | 6 | Básica | 1º cuatrimestre | Guía | Guía | Guía |
| Derecho de la Empresa | 100876 | 6 | Básica | 2º cuatrimestre | Guía | Guía | Guía |
| Estadística | 100878 | 6 | Básica | 2º cuatrimestre | Guía | Guía | Guía |
| Sociología y Técnicas de Investigación Social | 100881 | 6 | Básica | 2º cuatrimestre | Guía | Guía | Guía |

<https://www.uco.es/trabajo>

 Salidas internacionalesFROM CORDOBA
TO THE WORLDNuevo grado de
turismo bilingüe
El único de AndalucíaFacultad de Ciencias del Trabajo
Universidad de Córdoba**Grado en Relaciones Laborales
y Recursos Humanos**

El grado en Relaciones Laborales y Recursos Humanos permite capacitarse y estar preparado para optar a salidas profesionales en campos tan diversos como la asesoría legal (graduado social, consultoría sociolaboral y de desarrollo local y empleo, auditoría sociolaboral, negociación y solución de conflictos laborales, técnicos en planes de igualdad y registro horario y retributivo, y asesoría para el emprendimiento y empresas de economía social), los recursos humanos (dirección, formación, selección y desarrollo de personal, área de comunicación interna, gestión de clima laboral, diseño de puestos y perfiles competenciales), el mercado de trabajo (técnicos/gerentes de agencias de empleo/de colocación/de centros especiales de empleo e inserción/de orientación laboral-empresariado y empresas de formación para el empleo, y agente de empleo y desarrollo local) y la administración pública (inspección de trabajo y seguridad social, subinspección de trabajo y empleo, técnico y dirección de servicios del Instituto Nacional de la Seguridad Social y de la Agencia Estatal de Empleo (Servicio Público de Empleo-SEPE), profesorado de formación y orientación laboral, etc.)

**Dónde puedes trabajar cuando
termines los estudios.**

- Gestión hotelera.
- Gestión en restauración
- Agencias de viajes.
- Planificación y gestión de destinos.
- Planificación y gestión de productos turísticos
- Formación, investigación y consultoría.

<https://facultadtrabajoturismo.com>

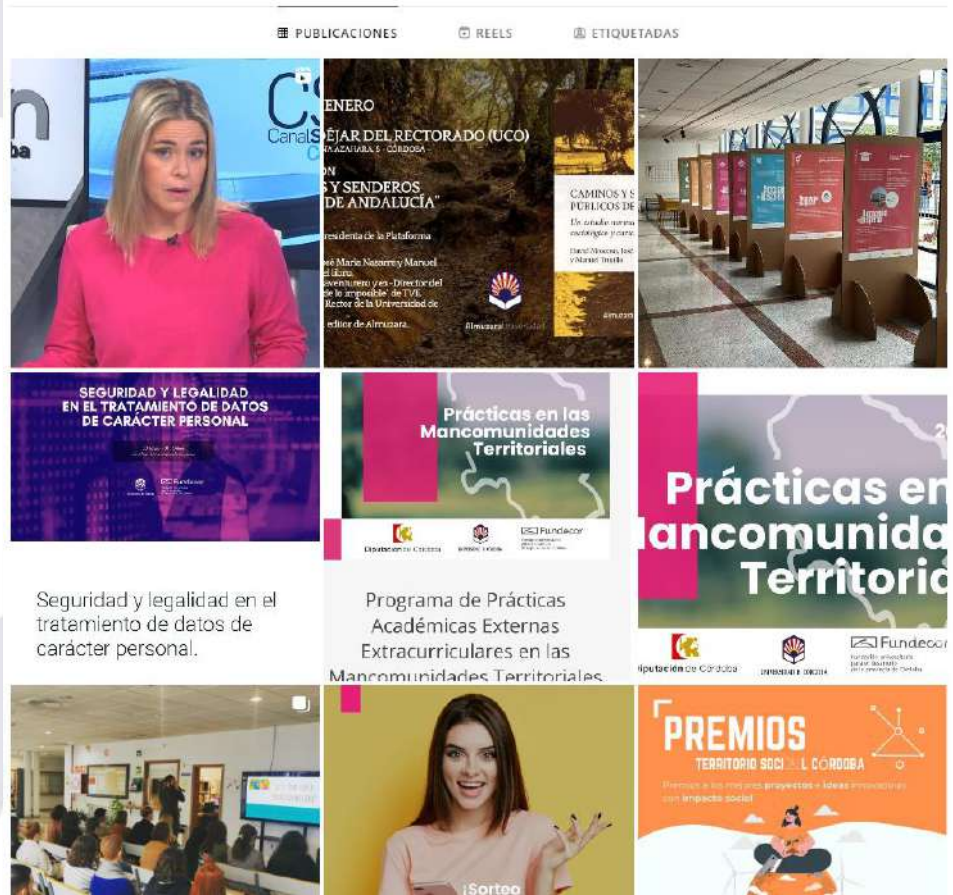

cienciasdeltrabajouco

Seguir

Enviar mensaje



580 publicaciones

961 seguidores

755 seguidos

Ciencias del Trabajo UCO

Facultad de Ciencias del Trabajo UCO. Grados:

- Turismo
 - Relaciones Laborales y Recursos Humanos
 - Turismo y Traducción e Interpretación
- facultadtrabajoturismo.com

<https://www.instagram.com/cienciasdeltrabajouco>

Jornadas ‘Construyendo futuro: perspectivas y oportunidades para la juventud’

Ponencias:

- Formación universitaria e inserción laboral de las personas jóvenes en España
- La importancia de las *Soft Skills* en la formación universitaria

Fecha: abril (por determinar)

Curso dirigido a orientadores/as y AMPAs de Córdoba.

Certificado de asistencia.



Facultad de Ciencias del Trabajo
Universidad de Córdoba

¿Quiere recibir información?



¡Muchas gracias!



Facultad de Ciencias del Trabajo
Universidad de Córdoba