

Jornada práctica de aplicación de radiofrecuencia en el caballo

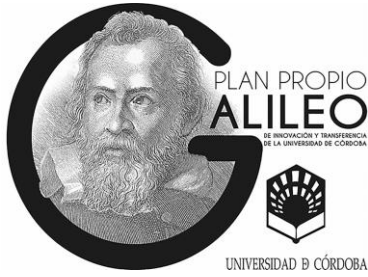

MDE
Máster en Medicina Deportiva Equina

PROGRAMA PRÁCTICO (miércoles 13/12/2023)

- 10.00-11.00 h. Introducción teórica a la aplicación de radiofrecuencia. Normas para el diseño de protocolos de aplicación
- 11.00 h- 11.30 h. Coffee break
- 11.30-13.00 h. Aplicación en caballos. Prácticas.
- 13.00-13.30 h. Discusión de casos clínicos

INDIBA[®]
ANIMAL HEALTH

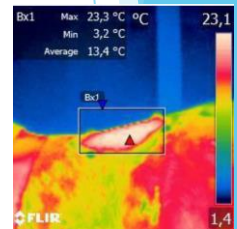

Lugar de realización:

Centro de Medicina Deportiva Equina CEMEDE- Universidad de Córdoba

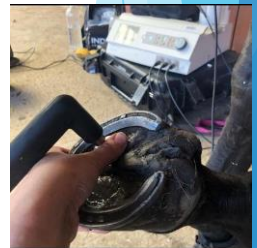

Campus Universitario de Rabanales

Cafeterías



PROFESORADO

- Prof. Dra. Ana Muñoz Juzado
- Prof. Dr. Francisco Requena Domenech
- Prof. Dr. David Argüelles Capilla
- Prof. Dña Natalie Calle González

JORNADAS FINANCIADAS POR:

Plan Propio Galileo de Innovación y Transferencia de la Universidad de Córdoba