

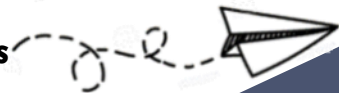

VEN A ESTUDIAR
A LA FCE EL
**GRADO EN
EDUCACIÓN
PRIMARIA**

Abre para saber más



PERFIL PROFESIONAL E INSERCIÓN LABORAL

El título otorga el reconocimiento de la profesión regulada de Maestro/Maestra en Educación Primaria, con presencia en centros educativos públicos, privados y concertados, así como en Ludotecas, Academias de Formación, Casas de Menores, Centros de Convivencia, etc.



CAPACIDADES QUE ADQUIRIRÁ EL/LA ESTUDIANTE

La tarea docente de estos profesionales se centra en la formación de niños y niñas de los seis a los doce años y busca la adquisición de las competencias básicas, la detección y tratamiento de las dificultades de aprendizaje, la potenciación de la tutoría y la orientación educativa del alumnado y la integración de las familias en el proceso educativo.



Curso 1º

1er Cuatrimestre

Psicología de la Educación y del Desarrollo (9)

La Educación Primaria en el sistema educativo (9)

El conocimiento del medio natural (6)

Principios del lenguaje y Lengua española (6)

Sociología de la Educación (6)

2º Cuatrimestre

El conocimiento del medio social y cultural (6)

Matemáticas (6)

Educación Musical en Primaria (6)

Métodos de investigación educativa y aplicaciones de las TIC (6)

Curso 2º

1er Cuatrimestre

Planificación e Innovación en Educación Primaria (9)

Convivencia escolar y cultura de paz en Educación Primaria (9)

Prácticum I (8)

Psicología de la Personalidad (6)

Orientación educativa: relaciones escuela, familia y comunidad en Educación Primaria (6)

2º Cuatrimestre

Didáctica de las operaciones numéricas y la medida (6)

Educación plástica y visual (6)

Formación literaria y literatura infantil (6)

Educación Mediática y aplicaciones didácticas de las TIC (4)

GRADO EN EDUCACIÓN PRIMARIA

Curso 3º

1er Cuatrimestre

2º Cuatrimestre

Prácticum II (18)

Didáctica de las Ciencias Sociales en Educación Primaria (9)

Didáctica de las Ciencias Experimentales en Educación Primaria (9)

Didáctica de la Geometría y la Estadística (6)

Idioma extranjero para el profesorado de primaria (Inglés) (6)

Didáctica de la Lengua y la Literatura (6)

Idioma extranjero para el profesorado de primaria (Francés) (6)

Didáctica de la Educación Física (6)

Curso 4º

1er Cuatrimestre

2º Cuatrimestre

Optativas de mención (5 optativas para el reconocimiento de 30 créditos)

Prácticum III (18)

Trabajo Fin de Grado (6)

Didáctica del Medio Ambiente en Educación Primaria (6)

**NUESTRAS
MENCIONES:
EDUCACIÓN FÍSICA
LENGUAS
EXTRANJERAS
EDUCACIÓN MUSICAL
NNEE**

*160 créd. Formación
básica y obligatoria
30 créd. Optatividad
44 créd. Prácticas
externas
6 créd. TFG*





NUESTROS CONVENIOS CON + DE 100 UNIVERSIDADES:

Prácticum en el extranjero: Reino Unido, Francia, Polonia, Portugal, Chile...; **Programa Erasmus (Universidades Europeas):** Reino Unido, Polonia, Dinamarca, Noruega, Italia, Francia, Portugal... **Programa SICUE (Universidades Españolas); BECAS FULLBRIGHT (EEUU); PROGRAMA PROPIO COOPERACIÓN DESARROLLO:** Venezuela, Perú, Bolivia, Ecuador... **UCO GLOBAL:** EEUU, Brasil, México, Chile, India, etc.

PRÁCTICUM

Modelo de Prácticum basado en un aprendizaje eminentemente experiencial, permitiendo adquirir un conocimiento práctico de los centros educativos, del aula y de la gestión de la misma.

En el Grado de Educación Primaria: 24 semanas de prácticas en centros públicos, concertados y contextos no formales





Actividades complementarias: conferencias, talleres, exposiciones, semana cultural, aula de danza, aula de debate, aula de mejora educativa, aula de la infancia.

Actividades de participación: Consejo de estudiantes, delegado/a de clase, alumno/a colaboradora.

Participación en los órganos de gobierno: Junta de Facultad, Comisiones, Consejos de Departamentos.



Del Centro: Biblioteca, Reprografía, Medios Audiovisuales, Informática, Cafetería.

Laboratorio de Idiomas, Aula de Recursos Múltiples, Nuevas Tecnologías, Aulas de Música, Aulas de Plástica, Laboratorios Científicos.

Generales: UCODEPORTE, Aula de Danza, Aula de Mejora Educativa, Aula de Debate, UANE, Oficina de Orientación Laboral, Servicio de Atención Psicológica, Asesorías Académicas.

Y CUANDO ACABE MIS ESTUDIOS



CONTINUACIÓN DE ESTUDIOS



Otros estudios de Grado

Másteres:

Educación Ambiental

Educación Inclusiva

Psicología aplicada a la Educación y el Bienestar Social

Formación Profesorado ESO, Bachillerato, FP y

Enseñanza Idiomas

Supervisión, Evaluación y Dirección de Centros y

Programas Educativos

EMPLEO PÚBLICO Y PRIVADO

Público:

Oposiciones al cuerpo de Maestros y Maestras de la
Administración Pública

Privado:

Maestros y Maestras en Centros concertados y Centros
Privados, Recursos humanos, Clubes de ocio y tiempo libre,
Bibliotecas, Colonias de Verano, Campos de trabajo...



UNIVERSIDAD DE CÓRDOBA



FACULTAD DE CIENCIAS
DE LA EDUCACIÓN

Facultad de Ciencias de la Educación

Avda. San Alberto Magno s/n, 14071 Córdoba

Teléfono: 957 21 89 22

Fax: 957 21 89 39



informacionfce@uco.es

Web de la Facultad:



<http://www.uco.es/educacion/index.html>

Redes sociales:



@CECEUCO



CienciasEducacionUCO